gemeentelijke basisschool
RELEGEM

GBS RELEGEM

Infofolder

ONZE SCHOOL

gemeentelijke basisschool
RELEGEM

* VISIE EN PARTNERS
* ZORGWERKING
* OPENINGSUREN
* BEREIKBAARHEID/CIRCULATIEPLAN
* PARKING/ZOEN EN VROEM

GBS Relegem
Dorpsstraat 1
1731 Asse-Relegem

02 453 98 62
gbsrelegem@asse.be
http://www.gbsrelegem.be
http://www.facebook.com/GBSRelegem

Visie en partners

Pedagogisch project - visie

- Onze **gemeenteschool** is een **Nederlandstalige basisschool** die behoort tot het officieel gesubsidieerd onderwijs. De inrichtende macht is het gemeentebestuur van **Asse**.
- Als openbare instelling staat onze school **open** voor alle kinderen, welke ook de levensopvatting van hun ouders/opvoeders is.
- Om deze visie uit te werken wordt er gebruik gemaakt van de leerplannen van **OVSG**.
- Wij hebben externe partners zoals **CLB, ondersteuningsnetwerk, …**

Ouderwerking

- Er is een groep ouders (SCH'OUDERS) die een paar keer per jaar samenkomen en bekijken hoe ze ons als school kunnen helpen. Zowel financieel als met helpende handen op activiteiten.

Interesse? Mail naar schouders.gbsrelegem@gmail.com

gemeentelijke basisschool
RELEGEM

ZORGWERKING

WIE?
Door klasleerkracht en
Zorgteam
(zorgcoördinator en zorgleerkrachten)

WAAR?
Klasintern
Klasextern

WANNEER?
Op vaste momenten en op zorgmomenten
We organiseren met vrijwillige leerkrachten ook huistaakbegeleiding voor kinderen van wie wij vinden dat ze dit nodig hebben.

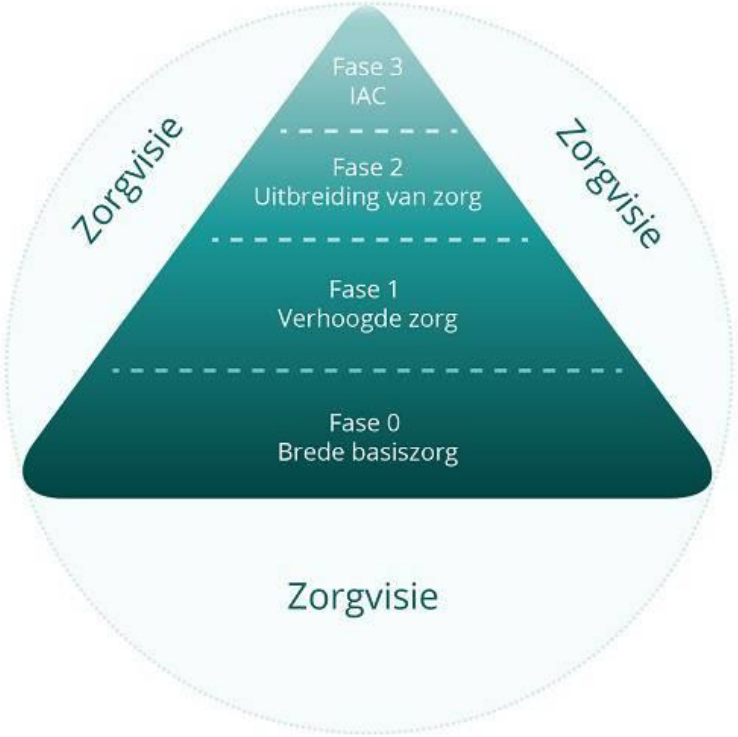

HOE?
OP FASE 0 en 1: in de klas door leerkracht

- Differentiatie:
  * In tempo
  * Naar onder
  * Naar boven
- Begeleiding in kleine groepjes
- Individuele begeleiding
- Toepassen redicodismaatregelen

OP FASE 2: zorgteam en klasleerkracht

- Preteaching
- Klasontdubbelingen
- Begeleiding in kleine groepjes
- Individuele begeleiding
- begeleiding anderstalige nieuwkomers
- Schrijfondersteuning (al vanaf K1)
- Hulp bij motorische ontwikkeling

OP FASE 3: CLB, zorgteam, klasleerkracht

- Aangepaste trajecten op maat van de leerling

Vragen?
Zorgcoördinator Sandra Surdiacourt
zorg@gbsrelegem.be

Openingsuren

Uurrooster kleuterschool

Uren	Ma/Di/Do/Vrij	Woensdag
8u30	Start schooldag	Start schooldag
8u30 - 9u50	Lessen	Lessen
9u50- 10u10	Speeltijd	Speeltijd
10u10 - 11u55	Lessen	Lessen
12u05		Einde schooldag
11u55 - 13u05	Middagpauze	
13u05 - 15u	Lessen	
15u	Einde schooldag	

Uurrooster lagere school

Uren	Ma/Di/Do/Vrij	Woensdag
8u30	Start schooldag	Start schooldag
8u30 - 10u10	Lessen	Lessen
10u10 - 10u25	Speeltijd	Speeltijd
10u25 - 12u05	Lessen	Lessen
12u05		Einde schooldag
12u05 - 13u05	Middagpauze	
13u05 - 13u55	Lessen	
13u55 - 14u10	Speeltijd	
14u10 - 15u	Lessen	
15u	Einde schooldag	

Bereikbaarheid

Dorpsstraat 1
1731 Relegem

Bus 243 en 820

Station Zellik

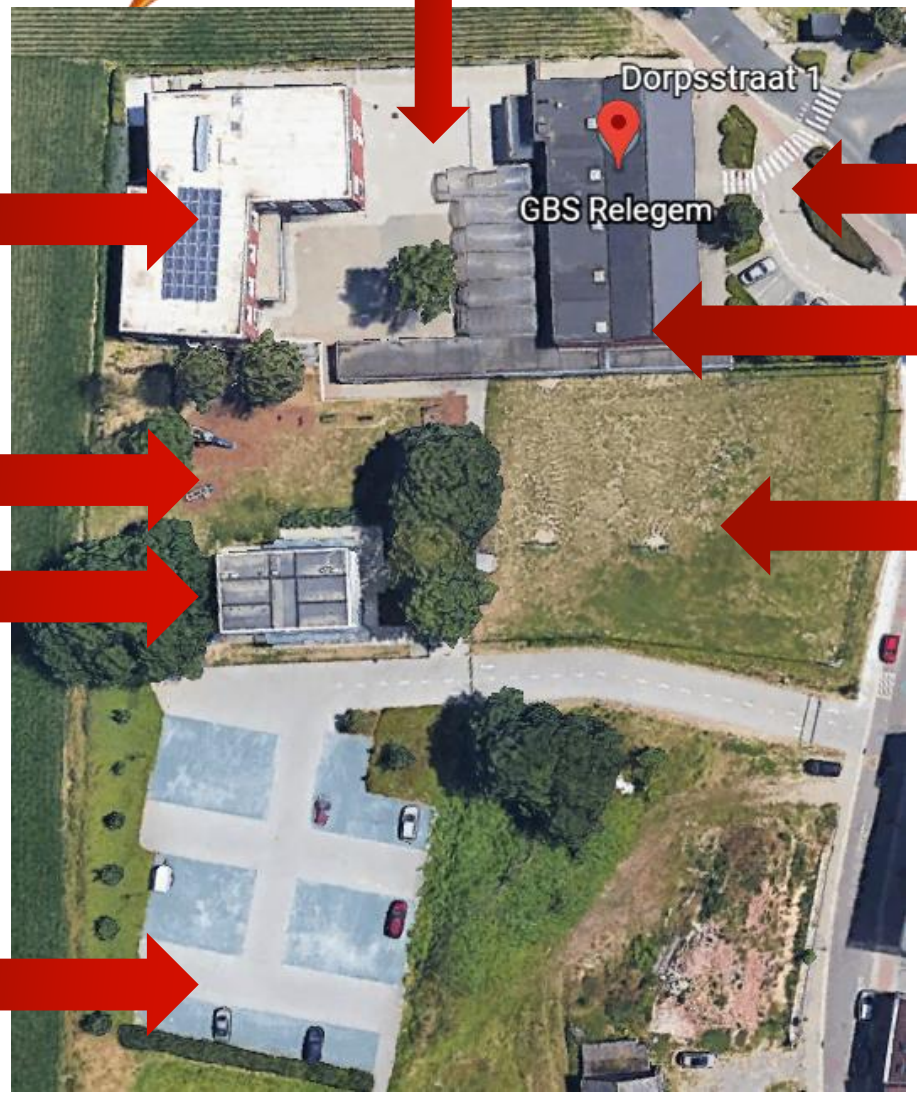

Circulatieplan

Tot 8u kan u uw kind afzetten aan de voordeur.
Vanaf 8u tot 8u30 is dit via de grijze poort
Aan de zoen en vroem of via de groene poort
langs de parking,

Naschools kan u de kinderen om 15u komen ophalen via de bruine poort en uitgang langs grijze poort = rode pijlen
of via de groene poort binnen en buiten = groene pijlen

Vanaf 15u15 start de naschoolse opvang en dient u de kinderen op te komen halen via de grijze poort.

Parking en zoen en vroem

- PARKING

Wil je mee met je kind tot aan de groene poort? Dan parkeert u zich op de parking. Gelieve op de parking rekening te houden met de veiligheid van de kinderen en te parkeren op de voorziene plaatsen

- ZOEN – en VROEM

Op de kiss and ride zone stapt je kind alleen uit en gaat langs de 'voetjes' de school binnen. U rijdt dan verder met de wagen,

PRAKTISCH

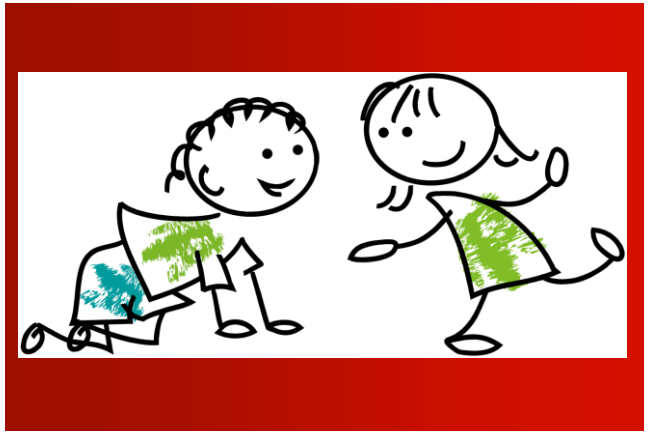

* EERSTE SCHOOLDAG
* BOEKENTASPLANNER
* IN DE KLAS/VERJAARDAG/ZIEK?
* LICHAMELIJKE OPVOEDING
* LEVENSBESCHOUWING
* IN DE REFTER
* OP DE SPEELPLAATS
* OPVANG
* OPVOLGING THUIS

Eerste schooldag

Kijkmoment voor ouders en peuters
voor ze instappen (afspraak via uitnodiging)
(afhankelijk van coronamaatregelen)

Plassen op potje

Pamper nodig? – graag met plakkers

Kleuters starten elke dag met onthaal
Lagere school start op maandag met vertelronde

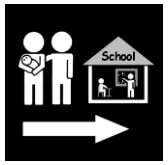

Ophalen einde schooldag
KP/K1 -> gang
K2-L6 -> stip op de speelplaats

Fluohesje tijdens donkere maanden

De peuters (KP) starten de eerste 3 dagen pas
om 8u45 zodat de juf hen kan opwachten
aan de voordeur.

Boekentasplanner

KLEUTERS
Boekentas zelf kunnen openen !

LAGERE SCHOOL

In de klas

25 kinderen per klas (maximumcapaciteit)

Fietslessen – speelplaats school
+ verkeersweken

ICT
Met mogelijkheden om digitaal te oefenen via
Kweetet
Bingel
Onze schoolwebsite

Methodes kleuterschool

Schrijfmotoriek – Krullenbol

Methodes lagere school

Schrijven – Karakter

Aanvankelijk lezen L1 – Veilig leren lezen

Taal L2 t.e.m. L6 – Verrekijker

Spelling L2 t.e.m. L6 – Talent

Wiskunde – Katapult

Wereldoriëntatie - Wouw

Verjaardag

gemeentelijke basisschool
RELEGEM

VERJAARDAG VIEREN IN DE KLAS

wel	niet
cake individueel verpakt eten	taart snoep
water fruitsap	frisdrank
klascadeautje	geschenkzakje per kind

Bespreek dit steeds met de klasleerkracht.

Ziek?

Ziekte en medicatie

Bij ziekte van uw kind gelieve de school te verwittigen voor 8u30. Voor afwezigheden langer dan 3 opeenvolgende dagen moet er een doktersattest zijn.
Vanaf 5 halve dagen onwettige afwezigheid wordt er een melding gemaakt bij het CLB.

Er worden geen medicijnen toegediend op school, tenzij met medisch attest van dokter en ondertekend door de ouders.

Lichamelijke opvoeding

K2 en K3

VANAF L1

VANAF L1

- ZWEMMEN

De leerlingen van het lager onderwijs gaan om de twee weken zwemmen op MAANDAG in het zwembad van Asse,

Hiervoor kopen ze een badmuts aan via factuur van de school,

In de 3de kleuterklas is er al eens een les zweminitiatie.

- TURNEN

Vanaf de peuterklas is er 2u per week turnen.

Vanaf de 2de kleuterklas hebben ze hiervoor een turnzak en turnpantoffels nodig.

Vanaf het eerste leerjaar ook een blauwe of zwarte short en dan moeten ze een turn t-shirt van de school aankopen via factuur van de school.

De turnzakken blijven op school en worden voor een vakantie meegegeven naar huis om te wassen.

Wij turnen op school in de polyvalente zaal, in de turnzaal van GBS Mollem of in de sportzaal van PIVO.

Levensbeschouwing

Als gemeenteschool zijn wij neutraal in levensbeschouwing en trachten wij alles aan te bieden waar vraag naar is.

Momenteel hebben wij 4 levensbeschouwingen op onze school.

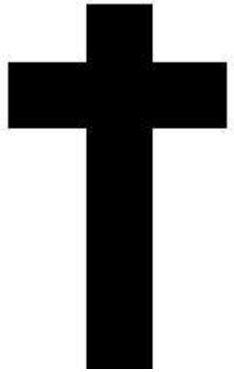

Rooms-Katholieke godsdienst

Niet-confessionele zedenleer

Islamitische godsdienst

Protestants-evangelische godsdienst

In de refter

Kleuters en lagere school: aparte refter

KP-K1: 11u50 – 12u30
K2-K3: 12u30-13u05

Lager: 3 shiften afhankelijk van zwemmen
12u05: eerste shift
12u25: tweede shift
12u45: derde shift

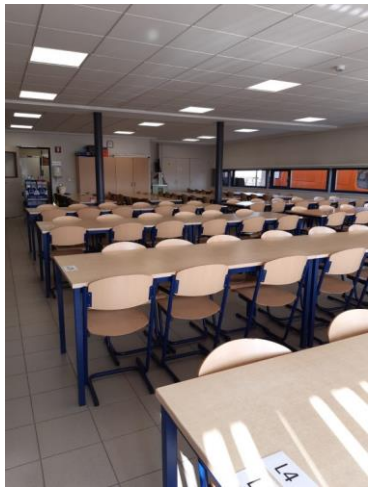

Helpers van lagere school helpen de kleuters met jasjes

GEEN Warme maaltijden

Enkel water meebrengen in de drinkbus.

Boterhammen in brooddoos
Beker met water in de refter

Op de speelplaats

Kleuters en lagere school spelen in de voormiddag en namiddag apart.
‘s Middags spelen ze samen

Speelplaatsafspraken:
- Regen = onder afdak
- Speelgoed is per klas aanwezig
- 3 speelvelden:
  - Speelplaats
  - Voetbalveld
  - speelweide

AFVALVRIJE SPEELPLAATS =
- Koekjesdoos
- Fruitdoos
- Drinkbus met water

ALLES naamtekenen
Aangezien er regelmatig mutsen, sjaals, jassen, … verloren gaan

Opvang

SPINIBO

0491 12 87 71

Verantwoordelijke: dorien.capens@asse.be

Voor de kinderen die in de opvang blijven, wordt er een badge aangemaakt. U bent als ouder zelf verantwoordelijk voor het in- en uitbadgen. Hiervan krijgt u maandelijks een afrekening thuis gestuurd. Als u de badge verliest, moet u een nieuwe betalen (€4).

Voorschoolse opvang

Maandag, dinsdag, woensdag, donderdag, vrijdag te GBS Relegem
Van 7u tot 8u – 1 euro per begonnen half uur
Van 8u tot 8u30- gratis

Naschoolse opvang

Maandag, dinsdag, donderdag, vrijdag te GBS Relegem
Van 15u tot 15u45 – gratis
Van 15u45 tot 18u15 – 1 euro per begonnen half uur

Woensdag
Van 12u05 tot 12u 45 – gratis te GBS Relegem
Nadien met gemeentebus naar Spinibo Zellik – Noorderlaan 7 – 1731 Zellik: opvang van 12u45 tot 18u45 – 1 euro per begonnen half uur.

Opvolging thuis

KLEUTERSCHOOL

Themabriefjes lezen en opvolgen via classdojo

LAGERE SCHOOL

Huiswerk en lessen opvolgen in agenda en classdojo
Er zijn ook digitale huiswerken.
Geen laptop thuis? Geef een seintje aan de school en we helpen jullie graag !

Taken en lessen moeten opgevolgd worden. Bij het niet in orde zijn, krijgen de leerlingen een extra taak. Bij 2 extra taken wordt u als ouder gecontacteerd en bespreken we de mogelijkheden.

WAT VERWACHTEN WE VAN DE OUDERS?

Op tijd op school
Zo kan je kind nog even op de speelplaats met vriendjes spelen om dan samen naar de klas te gaan,

Nederlands praten
naar de het schoolteam

Agenda opvolgen en elke dag handtekenen
zodat u weet waarmee uw kind op school bezig is

Berichten
lezen op classdojo

Brieven
tijdig invullen en terugbezorgen aan school

HANDIG OM WETEN

* INFORMATIE
* OUDERCONTACTEN
* RAPPORT LAGERE SCHOOL
* EVENEMENTEN
* BETALINGEN

Informatie

CLASSDOJO

Wij communiceren met ouders via CLASSDOJO, Hier kan je de themabriefjes van de kleuters op terugvinden, de foto's en filmpjes uit de klas maar ook de weetjes over het schoolgebeuren.

Je kan deze app ook downloaden op je smartphone.

Via classdojo kan je ook berichten sturen naar de leerkracht.

Je kan alle leerkrachten ook mailen.
Voorbeeld
juf(naam)@gbsrelegem.be
meester(naam)@gbsrelegem.be

KLEUTERS

THEMABRIEFJE (op classdojo)

LAGERE SCHOOL – AGENDA

TAKEN + LESSEN
MEEBRENGEN
PLANNING

KALENDER – via onze website

http://www.gbsrelegem.be/index.php/documenten/maandkalender

BELANGRIJKE WEETJES EN EVENEMENTEN

Via Classdojo

WEBSITE

http://www.gbsrelegem.be

Oudercontacten

EERSTE KLASSIKALE OUDERCONTACT

- Brief mee op 1 september
- Eerste dinsdag of donderdag van september
- Algemene info in refter
- Info met de klasleerkracht
- Sangria-avond ouderwerking

FEEDBACKGESPREKKEN

- Digitaal intekenen via de website
- 2 keer per jaar
- + 1 doorloopmoment lagere school met einde schooljaar (ophalen rapport)
- Steeds gesprek met leerkracht mogelijk na afspraak via
  - Heen – en weermapje
  - Agenda
  - E-mail @gbsrelegem.be

Rapport lagere school

4 keer per jaar
- Eind oktober
- Voor kerstvakantie
- Voor paasvakantie
- Einde schooljaar

Puntenrapport –
Nederlandse taal, wiskunde, wereldoriëntatie

Sportrapport
Turnen / zwemmen / gezondheid

Attituderapport

Waardenrapport LBV
Rooms – katholieke godsdienst / Niet-confessionele zedenleer / Islamitische godsdienst / Protestants-Evangelische godsdienst

Extra's
Redicodis – Rapport Anderstalige Nieuwkomers - Leesniveau

Evenementen
(samen met onze ouderwerking)

Snackske

Carnavalstoet + Pannenkoekenslag

Lentemarkt

Schoolfeest

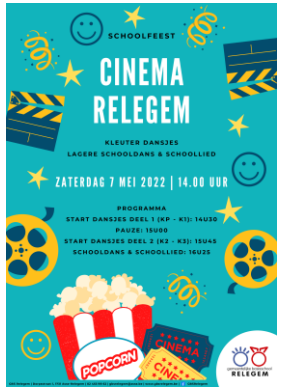

Goede doel

Grootoudersfeest

Sangria

Wijndegustatie

Ontbijt aan huis

Croques

Betalingen

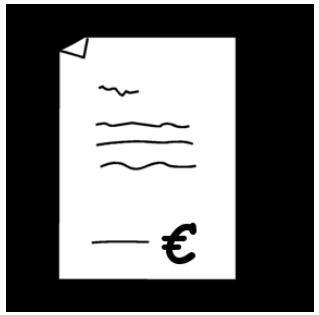

VERPLICHT? -> FACTUUR per 2 maand
Maximum kleuter : 45 euro
Maximum lagere school : 90 euro
meerdaagse extra-murosactiviteiten: ENKEL L5-L6
ZEEKLASSEN = maximum 220 euro

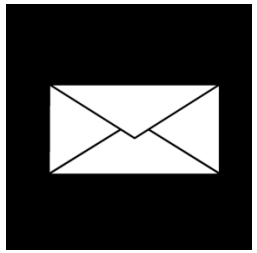

VRIJBLIJVEND? -> CASH in gesloten omslag met naam en klas
Vb. abonnementen voor tijdschriften, nieuwjaarsbrieven, foto’s, steunacties, de kosten voor occasionele activiteiten, projecten en feestactiviteiten.

INTERESSE?

* AANMELDING
* INSCHRIJVING
* STARTEN IN DE SCHOOL

Aanmelden en inschrijven

Stap	
1	**Aanmelden** op http://aanmelden.asse.be
2	**Kies uw school**. (tip: Kies minstens 3 scholen. U kiest zelf welke school uw 1ste, 2de, 3de ,… keuze is.)
3	**Wachten op ticket** van inschrijving of wachtlijst Uw kind krijgt een plaats in een school, in functie van uw schoolvoorkeur en uw woonplaats.
4	**TOEGEWEZEN = OK -> Ticket van aanvaarding** **U krijgt mail voor al de nodige gegevens in te vullen en afspraak te maken om documenten te ondertekenen** **NIET TOEGEWEZEN = GEEN PLAATS -> Ticket voor wachtlijst** -> Wij bellen u op als er plaats is.

http://aanmelden.asse.be

Wanneer mag mijn peuter starten?

INSTAPDATA 2022-2023		
Kindjes geboren tot en met...	stappen ten vroegste in na...	dus vanaf...
1 maart 2020	de zomervakantie	donderdag 1 september 2022
7 mei 2020	de herfstvakantie	maandag 7 november 2022
9 juli 2020	de kerstvakantie	maandag 9 januari 2023
1 augustus 2020	de teldag	woensdag 1 februari 2023
27 augustus 2020	de krokusvakantie	maandag 27 februari 2023
17 oktober 2020	de paasvakantie	maandag 17 april 2023
22 november 2020	Hemelvaart	maandag 22 mei 2023
Is uw kindje later geboren? Dan mag het pas instappen voor schooljaar 2023-2024!		

Voor de peuters wordt er steeds nog een wenmoment voorzien. Hiervoor krijgt u ook via mail een uitnodiging.

Wanneer mag mijn kind starten?

Alle andere kinderen starten op 1 september om 8u30

Een kijkje in onze school

- REFTERS
- SPEELPLAATSEN
- KLEUTERSCHOOL
- LAGERE SCHOOL

Refter kleuters

De kleuterrefter in onze polyvalente zaal

Refter
lagere school

De refter
van de lagere school

SPEELPLAATS

Onze speelplaats voor alle leerlingen

VOETBALVELD

De 4 voetbalvelden

GRASVELD

Ravotten op de speelweide

KLEUTERKLAS

Verschillende hoeken in elke kleuterklas

KLEUTERKLAS

Werken aan de tafels of in de leeshoek

KLEUTERKLAS

Spelen en leren komen samen

LAGERE SCHOOLKLAS

Leren op papier en digitaal

LAGERE SCHOOLKLAS

Tussendoortjes op het digibord

LAGERE SCHOOLKLAS

Volledige concentratie
voor de toetsen

VRAGEN?

Mail naar gbsrelegem@asse.be

BEDANKT !